PuntoSicuro

ARTICOLO DI PUNTOSICURO

Anno 26 - numero 5579 di Giovedì 14 marzo 2024

Come erogare corsi sulla sicurezza in videoconferenza?

Gli strumenti migliori e le piattaforme innovative e complete per gestire ed erogare la formazione in materia di salute e sicurezza con facilità e in conformità alle disposizioni normative.

Perché sia un efficace strumento di prevenzione, la **formazione online in materia di salute e sicurezza sul lavoro** deve essere non solo qualitativamente valida e in grado di adattarsi all'evoluzione del mondo del lavoro, ma anche all'avanguardia dal punto di vista tecnologico.

Le moderne tecnologie possono, infatti, migliorare l'efficacia della formazione, rendendola più interattiva e coinvolgente. In quest'ottica, una delle modalità formative più interessanti, riscoperta durante il periodo pandemico, è la **videoconferenza**, una modalità di comunicazione e formazione a distanza che garantisce l'interazione reciproca di audio, video e dati tra persone che partecipano contemporaneamente, "**in sincrono**", all'evento.

Tuttavia, per essere valida, la formazione in videoconferenza in materia di salute e sicurezza sul lavoro deve soddisfare i **requisiti previsti dalla normativa vigente** ed essere erogata tramite piattaforme dotate di adeguate funzionalità e strumenti utili che favoriscano la gestione dei percorsi formativi e il **monitoraggio della formazione erogata**.

Formazione in videoconferenza e normativa italiana

Gli strumenti per la formazione in videoconferenza

Richiedi una demo e una prova gratuita della piattaforma

Pubblicità
<#? QUI-PUBBLICITA-SCORM1-[EL0849] ?#>

Formazione in videoconferenza e normativa italiana

Il periodo pandemico ha messo in evidenza l'importanza e l'utilità, anche per la formazione in materia di salute e sicurezza, della **formazione a distanza**. E la **formazione in videoconferenza** si è rivelata un'opzione preziosa in questo contesto, consentendo alle aziende di continuare a erogare formazione e di creare vere e proprie aule virtuali con docenti e utenti collegati contemporaneamente.

Le esperienze di formazione in videoconferenza hanno mostrato non solo le potenzialità di questo strumento in sostituzione della formazione "in presenza", ma ne hanno messo in rilevo anche le caratteristiche di **flessibilità ed efficienza**, consentendo ai lavoratori di accedere ai corsi e al materiale didattico senza alcuna barriera geografica.

Proprio in considerazione di queste esperienze positive di formazione, in Italia la legge di conversione del **decreto-legge n. 24 del 24 marzo 2022** ha equiparato la videoconferenza e la formazione in presenza.

Il decreto-legge 24/2022, come modificato dalla Legge n. 52/2022, indica, infatti, che la '*formazione obbligatoria in materia di salute e sicurezza sul lavoro può essere erogata sia con la modalità in presenza sia con la modalità a distanza, attraverso la metodologia della videoconferenza in modalità sincrona, tranne che per le attività formative per le quali siano previsti* (...) *un addestramento o una prova pratica, che devono svolgersi obbligatoriamente in presenza*'.

Gli strumenti per la formazione in videoconferenza

Per fornire strumenti in grado di erogare un'efficace formazione in videoconferenza, **Mega Italia Media**, società con una trentennale esperienza di formazione alla sicurezza e di sviluppo di applicazioni tecnologicamente avanzate, ha sviluppato **MegaMeetLive**, una piattaforma di videoconferenza con funzionalità specifiche per la formazione aziendale, in particolare per l'erogazione di corsi di formazione obbligatoria conformi alle normative.

Con la **piattaforma MegaMeetLive** è quindi possibile:

- erogare corsi di formazione in modalità sincrona
- tracciare le attività dei corsisti
- verificare la presenza degli utenti
- registrare le lezioni in videoconferenza
- inviare gli inviti ai corsi
- generare report presenze sugli eventi formativi e sulla formazione finanziata
- produrre la documentazione richiesta dagli enti di controllo

MegaMeetLive è inoltre **integrabile via API con qualsiasi piattaforma e-learning** o gestionale esterno. Ciò consente quindi di **trasferire automaticamente i dati di fruizione** delle sessioni in web-conference e tutti i dettagli di presenza necessari a documentare il completamento del percorso formativo, e il conseguente rilascio dell'attestato.

Un'altra importante funzionalità, unica nel panorama delle piattaforme di videoconferenza, consente di **scaricare la registrazione delle sessioni in videoconferenza in pacchetti "Scorm 2004 3rd Edition"** e importare il file del Learning Object all'interno di una qualsiasi piattaforma eLearning compatibile SCORM, per **creare un corso eLearning asincrono**. Inoltre, per le aziende e i professionisti che utilizzano **DynDevice LMS**, il Learning Object importato da MegaMeetLive può essere modificato prima della creazione del corso asincrono.

Richiedi una demo e una prova gratuita della piattaforma

Vuoi maggiori informazioni sulla piattaforma MegaMeetLive? Vuoi vedere una demo live del servizio? **Compila il modulo**.

Vuoi provare il servizio per 14 giorni senza costi? **Collegati a questo link**.

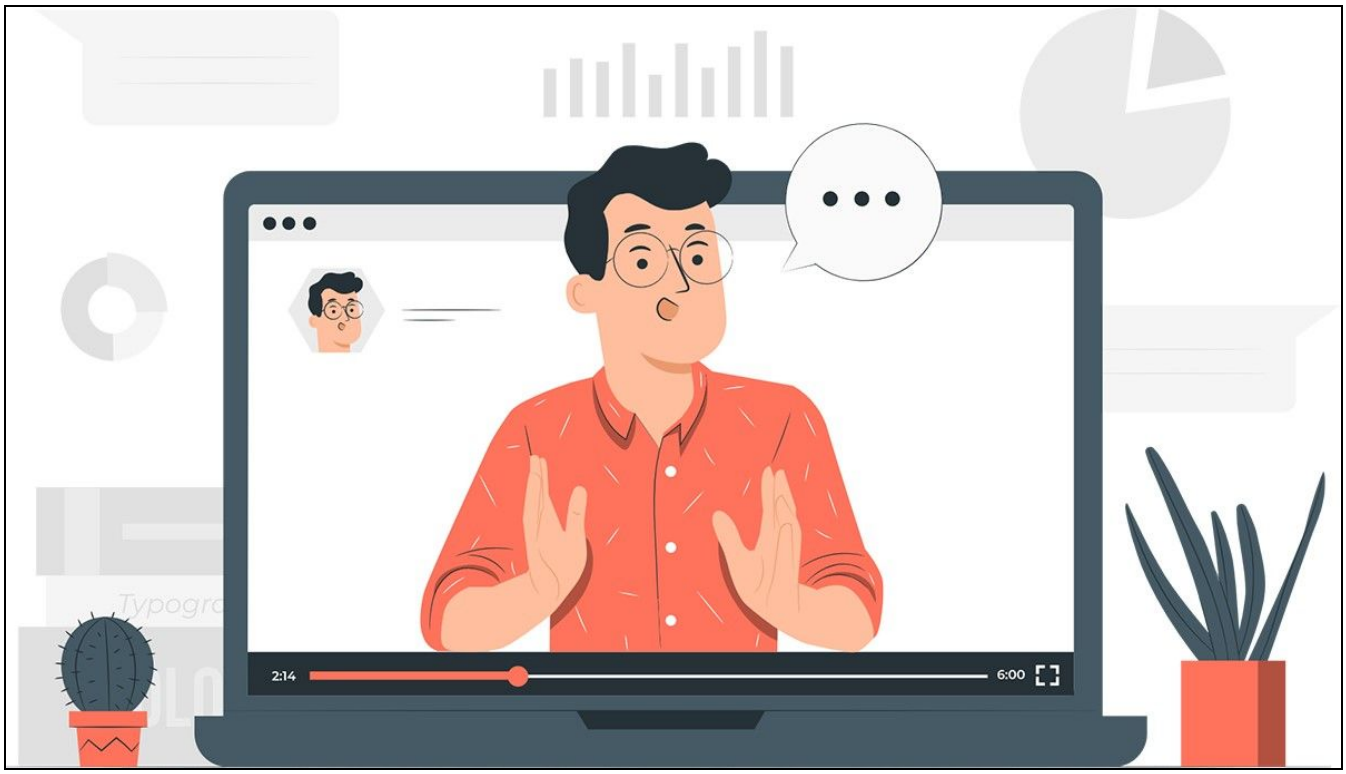

Licenza Creative Commons

www.puntosicuro.it