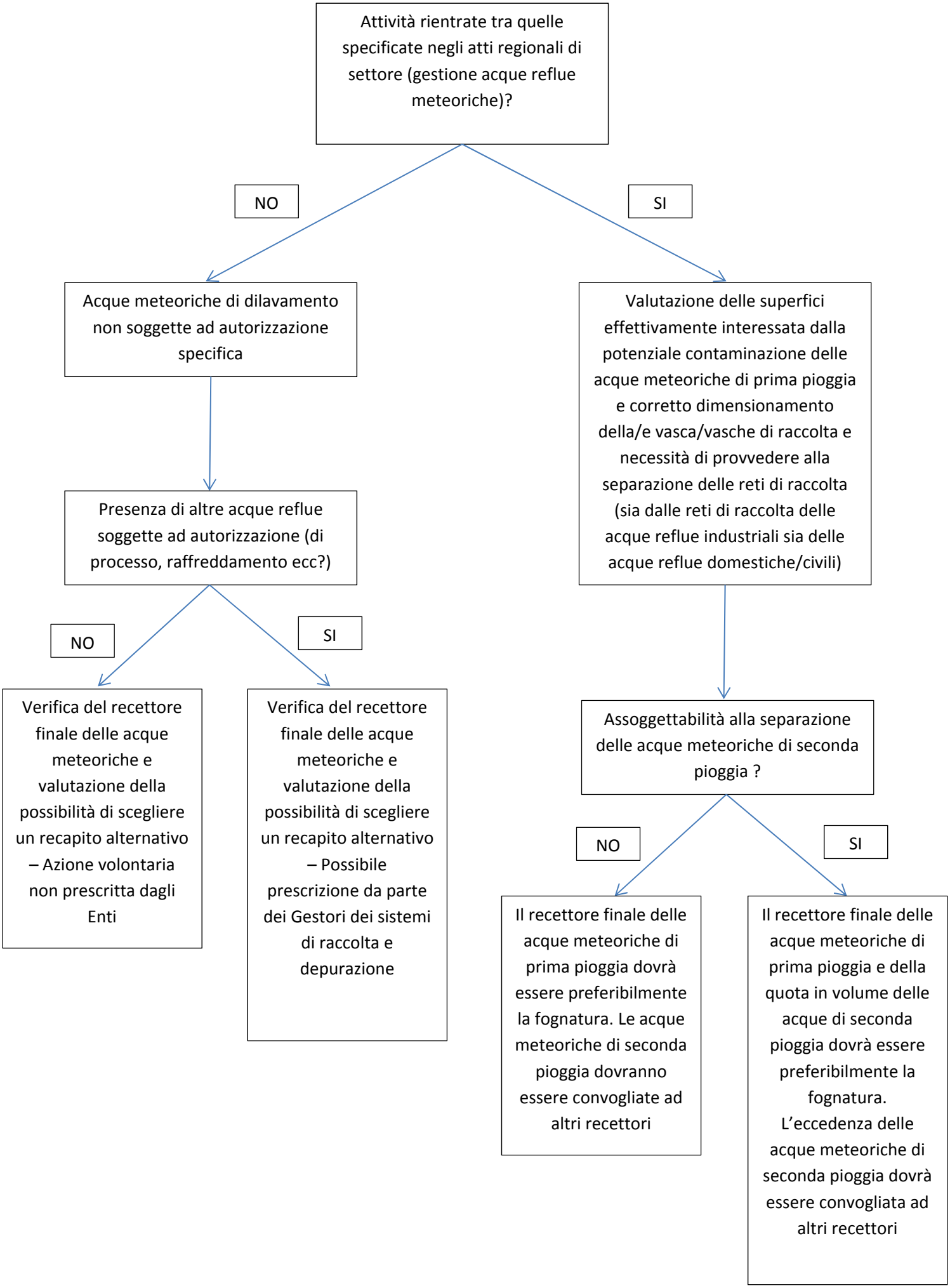
Attività rientrate tra quelle specificate negli atti regionali di settore (gestione acque reflue meteoriche)?
NO
SI
Acque meteoriche di dilavamento non soggette ad autorizzazione specifica
Valutazione delle superfici effettivamente interessata dalla potenziale contaminazione delle acque meteoriche di prima pioggia e corretto dimensionamento della/e vasca/vasche di raccolta e necessità di provvedere alla separazione delle reti di raccolta (sia dalle reti di raccolta delle acque reflue industriali sia delle acque reflue domestiche/civili)
Presenza di altre acque reflue soggette ad autorizzazione (di processo, raffreddamento ecc?)
NO
SI
Verifica del recettore finale delle acque meteoriche e valutazione della possibilità di scegliere un recapito alternativo – Azione volontaria non prescritta dagli Enti
Verifica del recettore finale delle acque meteoriche e valutazione della possibilità di scegliere un recapito alternativo – Possibile prescrizione da parte dei Gestori dei sistemi di raccolta e depurazione
Assoggettabilità alla separazione delle acque meteoriche di seconda pioggia ?
NO
SI
Il recettore finale delle acque meteoriche di prima pioggia dovrà essere preferibilmente la fognatura. Le acque meteoriche di seconda pioggia dovranno essere convogliate ad altri recettori
Il recettore finale delle acque meteoriche di prima pioggia e della quota in volume delle acque di seconda pioggia dovrà essere preferibilmente la fognatura. L'eccedenza delle acque meteoriche di seconda pioggia dovrà essere convogliata ad altri recettori